



NEVŞEHİR İL MİLLÎ EĞİTİM MÜDÜRLÜĞÜ
İŞ YERİ SAĞLIK VE GÜVENLİK BİRİMİ

EĞİTİM KURUMLARINDA HİJYEN ŞARTLARININ GELİŞTİRİLMESİ ve ENFEKSİYON ÖNLEME STANDARDI

‘Okulum Temiz Belgesi’

Tüm Dünyayı etkileyen **COVID-19** salgını sonrasında 16 Mart 2020'den bu yana kapalı olan eğitim kurumlarımızın daha sağlıklı ve temiz şekilde açılması, çocuklarımızın daha iyi koşullarda eğitim almasını sağlamak amacıyla Bakanlığımız ve TSE arasında '**Eğitim Kurumlarında Hijyen Şartlarının Geliştirilmesi ve Enfeksiyonu Önleme İş Birliği Protokolü**' imzalanmıştır.

Bu protokol ile, eğitim-öğretim faaliyetlerine başlamadan önceki süreçte resmi ve özel okul/kurumlarda, dünyayı etkisine alan yeni tip koronavirüs (**Covid-19**) ve diğer hijyen - sanitasyon kaynaklı salgın hastalıklar ile mücadele kapsamında **yüz yüze eğitim faaliyetlerinin 'güvenilir, salgından etkilenmemiş ve hijyenik ortam'** standartlarına uygun olarak yürütülmesi amacıyla sürdürülebilir bir sistem yönetimi planlanmaktadır.

Eğitim Kurumlarında Hijyen Şartlarının Geliştirilmesi ve Enfeksiyon Önleme Kontrol Kılavuzu

EĞİTİM KURUMLARINDA
HİJYEN ŞARTLARININ GELİŞTİRİLMESİ VE
ENFEKSİYON ÖNLEME
KONTROL KILAVUZU



- Protokol kapsamında yayınlanan kılavuz; yapılacak hazırlıklarda yol gösterici ana kaynaklarımızdan biridir. Kılavuz, yeni dönemde eğitim kurumlarımıza rehberlik edecek ve kurumların hijyen ve enfeksiyon hususlarında kurumsal sorumluluklarını yerine getirmeleri konusunda onlara yol gösterecektir.





NEVŞEHİR İL MİLLÎ EĞİTİM MÜDÜRLÜĞÜ İŞ YERİ SAĞLIK VE GÜVENLİK BİRİMİ

Bakanlığımız ile Türk Standartları Enstitüsü (TSE) arasında, 27 Temmuz 2020 tarihinde imzalanan bu iş birliği protokolü kapsamında, **eğitim kurumlarında hijyen şartlarının geliştirilmesi, enfeksiyon önleme ve kontrol süreçlerinin tutarlı, geçerli, güvenilir, tarafsız bir anlayışla sürdürülmesi amacıyla 'OKULUM TEMİZ'** belgelendirme programı yürürlüğe girmiştir.



NEVŞEHİR İL MİLLÎ EĞİTİM MÜDÜRLÜĞÜ
İŞ YERİ SAĞLIK VE GÜVENLİK BİRİMİ

Okulum Temiz Belgesi Başvurusu

Bu belgeyi almak için;

Okullarda hijyen ve sanitasyon kalitesinin geliştirilmesi ve ilgili tarafların beklentilerinin karşılanması amacıyla «**Eğitim Kurumlarında Hijyen Şartlarının Geliştirilmesi, Enfeksiyon Önleme ve Kontrol Kılavuzu**» belgelendirmeye esas doküman olarak kullanılacaktır.



Okul idarecilerimizin bu kılavuzu dikkatlice okumaları, anlaşılmayan kısımlar için İl İSGB uzmanlarının rehberliğinden faydalanmaları önem arz etmektedir.

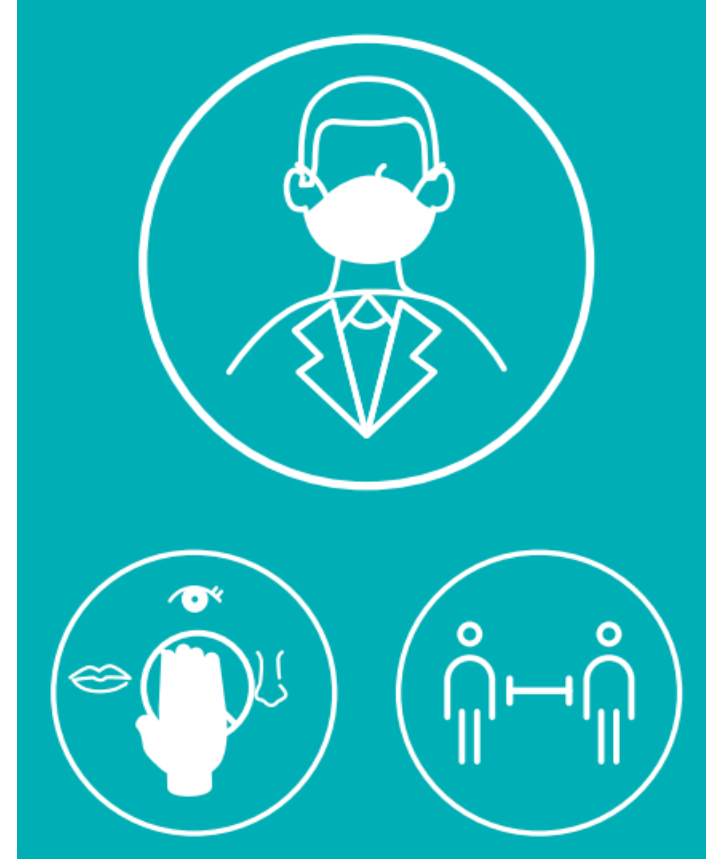



NEVŞEHİR İL MİLLÎ EĞİTİM MÜDÜRLÜĞÜ İŞ YERİ SAĞLIK VE GÜVENLİK BİRİMİ

- Merkez Ali Kemal ERİM
- Merkez Mümin Esat KAYAALP
- Merkez Ahmet KUMAŞDERE
- Merkez Mehmet BULDUK
- Merkez Yasemin PELENK
- Merkez Remzi ERKİL
- Merkez Hayati TAŞKIN
- Acıgöl Cemil ARISOY
- Derinkuyu Uğur ÇELEBİ
- Hacıbektaş Kadriye ALVER
- Kozaklı M. Ali PARLAYICI
- Ürgüp Hakan DÖNMEZ

384 2137933 /171

Ali Kemal Erim 505 5732642

Başvuru Nereye ve Nasıl Yapılacak

- Resmi okullarımız Milli Eğitim Bakanlığının açmış olduğu portal üzerinden (<http://merkezisgb.meb.gov.tr/belgelendirme>), Özel okullarımız ise TSE'ye başvuracaklardır.
- Başvuru sonrasında, Bakanlığımız ve TSE işbirliğinde oluşturulan eğitim programları ile yetkilendirilen **Tetkik Görevlilerince** bu okullar yerinde denetlenip kontrol ve belgelendirmesi yapılacaktır.
- Denetimden başarıyla geçen okullara aynı hafta içinde İl Müdürlüğümüz tarafından '**Okulum Temiz Belgesi**' verilecektir. **Belge sayesinde çocuklarımız, hijyen şartları en üst seviyeye taşınmış, salgına karşı tedbirlerini almış, güvenli ortamlarda eğitim-öğretim hayatına devam edebilecektir.**



Okulum Temiz Belgesi Başvurusu

Başvuru sırasında gerekli olan evraklar:

- Hijyen şartlarını ve salgın hastalık veya hastalıkları içeren risk değerlendirmesi
- Enfeksiyon Önleme ve Kontrol Eylem Planı/Planları
- Temizlik ve dezenfeksiyon planları/talimatları
- Hijyen, Enfeksiyon önleme ve Kontrol faaliyetleri ile ilgili protokol ve kayıtların güncel durumu (**İlgili Soru Listelerinde belirtilen doküman ve kayıtlar**)
- Kuruluş Öz Değerlendirme Soru Listesi

Formlar doldurulmadan önce Belgelendirme Kuralları ve Belgelendirme Süreci hakkında detaylı bilgi için <http://www.merkezisgb.meb.gov.tr/> adresi ziyaret edebilirsiniz.

Okullarımız belgelendirme başvurusu yapmadan önce kurumun kılavuz şartlarına uygunluğunu, kılavuz ekinde yer alan **'Öz Değerlendirme Soru Listesi'** ile gözden geçirmelidirler.

HÜYEN ŞARTLARININ ÇELİŞTİRİLMESİ, ENFEKSİYON ÖNLEME VE KONTROL KILAVUZU ÖZ DEĞERLENDİRME SORU LİSTESİ

	TC. MİLLÎ EĞİTİM BAKANLIĞI Standardizasyon ve Kalite Hizmet Birimi	Doküman No	SB. FR. 059
		İlk Yayın Tarihi	20.07.2020
		Revizyon Tarihi	-
	Hijyen Şartlarının Çelştirilmesi, Enfeksiyon Önleme ve Kontrol Kılavuzu Öz Değerlendirme Soru Listesi	Revizyon No	00
		Sayfa No	

Kuruluş Adı			
Adresi			
İletişim Bilgileri	Tel:	Web:	
	Fax:	E-mail:	
Kuruluş Yetkilisi	Imza		

SORULAR	DOKÜMANTASYON KAYITLARI/ UYGULAMALAR	EVET (E) HAYIR (H)
KORUNMA VE KONTROL ÖNLEMLERİ		
YÖNETİM		
Kuruluştta, tüm alanları içerecek şekilde ilgili tarafları da kapsayan salgınlara yönelik (COVID-19 vb.) bir risk değerlendirme mevcut mu?		
Kuruluştta, Enfeksiyon Önleme ve Kontrol Eylem Planı/Planları hazırlanmış mı? Bu eylem planları: a) Salgın hastalık dönemlerine (COVID-19 vb.) özgü, bulaş riskini minimum düzeyde tutacak şekilde, kapasite kullanımını ve KKD gerekliliklerini içermekte mi? b) Uygun temizlik ve dezenfeksiyon işlemlerini içermekte mi?		

Çocuklarımızı okula taşıyan servisler de dahil olmak üzere derslikler, oyun alanları, laboratuvarlar, öğretmen odaları ve yemekhaneler gibi tüm bölümlerde hijyenik koşulların sağlanıp planlı olarak sürdürülmesi gerekmektedir.

Ayrıca her okulumuzun hijyen şartlarını içeren kendi risk analizlerini de yapması gerekmektedir.





NEVŞEHİR İL MİLLÎ EĞİTİM MÜDÜRLÜĞÜ İŞ YERİ SAĞLIK VE GÜVENLİK BİRİMİ

Enfeksiyon Önleme ve Kontrol Eylem Planı/Planları en az aşağıdaki maddeleri içerecek şekilde hazırlanması

- Kapasite kullanımını bulaşma riskini minimum düzeyde tutacak şekilde,
- Azaltılmış çalışan sayıları dikkate alınarak ve gerekli değişiklikleri yapmak için güncel planın hazır ve erişilebilir olmasını sağlayan,
- Mevcut kapasite değerlendirilmesini,
- Salgın hastalık semptomları olan hastaları tespit edebilmek için birimlerde sağlık otoritelerince belirlenen yöntemlerin uygulandığını,

Hazırlanacak Eylem planında;

- Dezenfektanların nerede bulunacağı,
- Okula girişte hangi kontrollerin yapılacağı,
- Sınıflarda sıra dizilimi ve yerleşim planı detayları, havalandırmanın nasıl sağlanacağı,
- Şüpheli bir durumla karşılaşıldığında uygun alanın belirlenerek ilgili kişilerini izole edilmesi vb. gibi bilgilerin tespit edilmesi gerekmektedir.



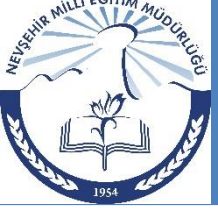

Kontrol Önlemleri Hiyerarşisi en az aşağıdaki maddeleri içermeli

- Semptomları olan kişilerin erken saptanmasını,
- Sağlık otoritesine bildirilmesini/raporlanmasını;
- Kişilerin erken izolasyonunu,
- Kişilerin sağlık kuruluşuna nakledilmesi/naklinin sağlanmasını,
- Doğrulanmış salgın hastalıklı kişilerin iyileşmesini takiben sağlık otoritelerince belirlenen sürenin sonrasında kuruluşa dönmesinin sağlanması,

Gerekli olan iç ve dış iletişimin aşağıdaki hususlar dahil olmak üzere planlanmalı,

- Ne ile ilgili iletişim kuracağı,
- Ne zaman iletişim kuracağı,
- Kiminle iletişim kuracağı,
- Nasıl iletişim kuracağı,
- Kimin iletişim kuracağı.

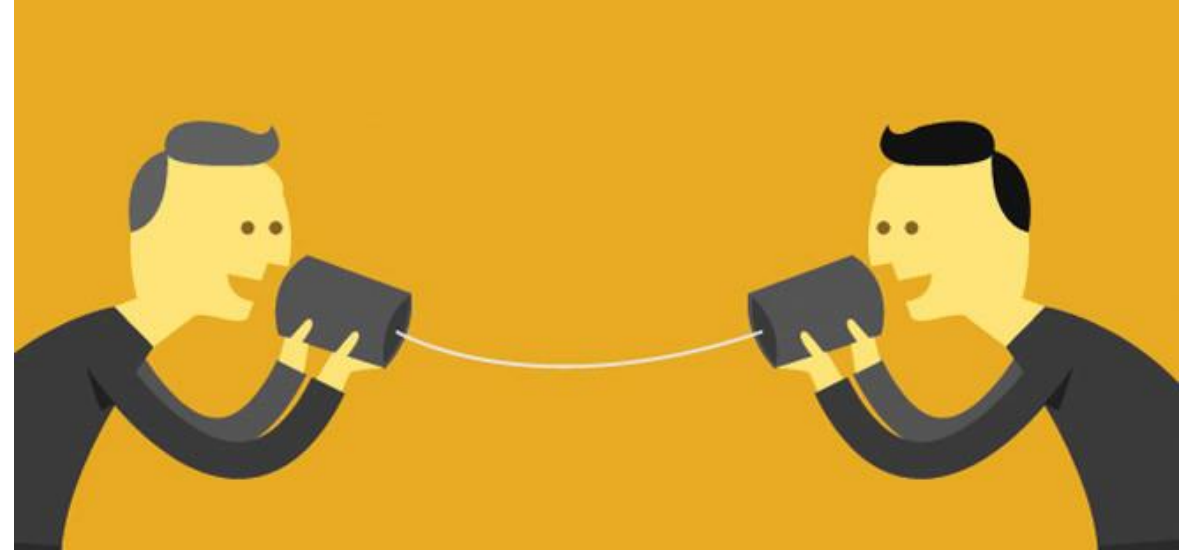



NEVŞEHİR İL MİLLÎ EĞİTİM MÜDÜRLÜĞÜ İŞ YERİ SAĞLIK VE GÜVENLİK BİRİMİ

Salgın hastalık belirtileri gösteren kişilere yapılacak işlemler ile ilgili asgari olarak aşağıda belirtilen adımları içeren bir eylem planı ya da yöntem belirlenmelidir.



NEVŞEHİR İL MİLLÎ EĞİTİM MÜDÜRLÜĞÜ İŞ YERİ SAĞLIK VE GÜVENLİK BİRİMİ

- Belirti gösteren kişinin tolere edebiliyorsa hastalık bulaştırmasına karşı önlemler sağlanır ve ayrı alana alınır, yerel sağlık otoritesine bilgi verilerek sağlık kuruluşuna sevkinin sağlanması,
- Hastanın tedavisi için bulunulan yerdeki hastanenin pandemik polikliniğine yönlendirilmesi için yerel sağlık otoritesine durum bildirildikten sonra tedavinin ne şekilde devam edeceğine hekim karar verecektir. Ancak iş yerinde tedavi süreci devam edemez.
- Hasta personel iş yerinde çalışmaya devam etmemeli, tıbbi bakım ihtiyacı ise kuruluşun sağlık personeli tarafından verilebilmesi,
- Sadece bu hasta kişi tarafından kullanılmak üzere bir oda/tuvalet belirlenmesi,
- Hasta kişinin kuruluştaki ortak alanları kullanmasının sınırlandırılması,
- Sürekli kişisel koruyucu donanım kullanmasının sağlanması, öksürme hapşırma sonrası mutlaka el hijyeni sağlanması, çevre temasının minimuma indirilmesi,



NEVŞEHİR İL MİLLÎ EĞİTİM MÜDÜRLÜĞÜ

İŞ YERİ SAĞLIK VE GÜVENLİK BİRİMİ

- Kişisel koruyucu donanım kullanımı hasta kişi tarafından tolere edilemezse, ağzı kaplayacak şekilde pamuklu bez (tek kullanımlık mendil) sağlanması ve kullanım sonrasında hemen bir tıbbi atık torbasına atılması.
- Tıbbi atık torbası mevcut değilse, sağlam çift plastik torbaya yerleştirip, kapatılması ve tıbbi atık olarak düşünülerek, evsel atık olarak atılmasının sağlanması; ellerin sabun ve suyla veya alkol bazlı el antiseptiği ile temizlenmesinin sağlanması,
- Hastanın izole edildiği odanın havalandırılmasının sağlanması,



NEVŞEHİR İL MİLLÎ EĞİTİM MÜDÜRLÜĞÜ

İŞ YERİ SAĞLIK VE GÜVENLİK BİRİMİ

- Belirgin Bulaşıcı hastalık semptomları (ateş, kuru öksürük veya nefes almada zorluk) olan bir kişi ile ilgilenirken, maske, göz koruması, eldiven ve önlük dâhil olmak üzere her zaman ek kişisel koruyucu donanım kullanılması. Kullanılan koruyucu donanımın dikkatlice (maskenin ön yüzüne temas edilmeden ve diğer koruyucuların kirli yüzeylerine temastan kaçınarak) çıkarılması,
- İlk önce eldivenler ve elbisenin çıkarılması, el hijyeni yapılması, sonra göz koruması çıkarılması en son maskenin çıkarılması ve hemen sabun ve su veya alkol bazlı el antiseptiği ile ellerin temizlenmesi.
- Belirtileri olan kişinin vücut sıvılarıyla temas eden eldivenleri ve diğer tek kullanımlık eşyaları tıbbi atık olarak kabul edilerek uygun şekilde bertaraf edilmesi, gerekmektedir.

Okullarımız belgelendirme başvurularını «**Okulum Temiz Belgelendirme Başvuru Formu**» na uygun olarak <http://merkezisgb.meb.gov.tr/belgelendirme> adresindeki «**Yönetim Sistemi Belgelendirme Portalı**» üzerinden yapacaklardır.



NEVŞEHİR İL MİLLÎ EĞİTİM MÜDÜRLÜĞÜ İŞ YERİ SAĞLIK VE GÜVENLİK BİRİMİ



T.C. MİLLÎ EĞİTİM
BAKANLIĞI



İşyeri Sağlık ve Güvenlik Birimi ▾

Mevzuat ▾

Eğitim ▾

Doküman

Protokoller

Yönetim Sistemler

İş Hijyeni Ö

İletişim

EĞİTİM KURUMLARINA "HİJYEN VE ENFEKSİYON ÖNLEME" STANDARDI



[Belgelendirme Yönetim Sistemi](#)

[Yeni Koronavirüs](#)

[Mevzuat Bilgi Sistemi](#)

[Okul Sağlığı](#)

[Okullarda Koronavirüs](#)

[e-Devlet Kapısı >> \[...\]](#)

[Gıda İşletmesi Denetimi](#)

[Sıfır Atık](#)

[ISG Katip](#)

Belgelendirme Yönetim Sistemi

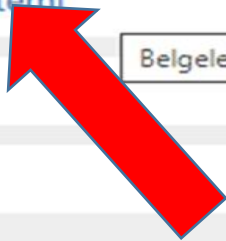

NEVŞEHİR İL MİLLÎ EĞİTİM MÜDÜRLÜĞÜ İŞ YERİ SAĞLIK VE GÜVENLİK BİRİMİ

Kalite Yönetim Sistemi

Güvenli değil | merkezisgb.meb.gov.tr/belgelendirme/#

 **T.C Milli Eğitim Bakanlığı**
Belgelendirme Yönetim Sistemi

Haberler

Eğitim Kurumlarında Hijyen Şartlarının Geliştirilmesi, Enfeksiyon Önleme ve Kontrol Kılavuzu.

Hijyen Şartlarının Geliştirilmesi Enfeksiyon Önleme ve Kontrol yöntemlerini içeren "Bilgilendirme ve Uygulama Rehberleri".

Belge Sorgu **Eğitim** **Kılavuz** **İletişim** **S.S.S**

Kullanıcı Giriş Ekranı

Kullanıcı Adı
Kullanıcı Adı Giriniz..

Şifre
Şifrenizi Giriniz..

Güvenlik Kodu: B4J3R
Güvenlik Kodunu Giriniz

Giriş Yap

Başvuru Yapmak İçin Tıklayınız



NEVŞEHİR İL MİLLÎ EĞİTİM MÜDÜRLÜĞÜ İŞ YERİ SAĞLIK VE GÜVENLİK BİRİMİ

OKUL/KURUM BİLGİLERİ

Başvuru Sayfası x +

Güvenli değil | merkezisgb.meb.gov.tr/belgelendirme/Basvuru.aspx

 **T.C Milli Eğitim Bakanlığı**
Belgelendirme Yönetim Sistemi

Okul/Kurum Kayıt ve Başvuru Ekranı

Kurum Kodu:	<input type="text" value="Kurum kodunu giriniz.."/>				
Şifre:	<input type="text" value="Şifrenizi giriniz.."/>	Şifre Onay:	<input type="text" value="Şifrenizi tekrar giriniz.."/>		
Kurum Adresi:	<input type="text" value="Kurum adresini giriniz.."/>	Faaliyet Gösterilen Diğer Adres:	<input type="text" value="Varsa merkez harici adres bilgisini giriniz.."/>		
Telefon:	<input type="text" value="Telefon numarasını giriniz.."/>	Fax:	<input type="text" value="Fax numarasını giriniz.."/>		
E-posta:	<input type="text" value="Kurumsal e-posta adresinizi giriniz.."/>	Web Adresi:	<input type="text" value="Web adresi giriniz.."/>		
Kurum Müdürü:	<input type="text" value="Kurum Müdürü bilgisini giriniz.."/>	Kurum Temsilcisi:	<input type="text" value="Temsilci bilgisini giriniz.."/>		
Vergi Dairesi:	<input type="text" value="Vergi dairesini giriniz.."/>	Vergi Numarası:	<input type="text" value="Vergi numarasını giriniz.."/>		
Yönetici Sayısı:	<input type="text" value="Bilgileri giriniz.."/>	Memur Sayısı:	<input type="text" value="Bilgileri giriniz.."/>	TYP Hizmetli Sayısı:	<input type="text" value="Bilgileri giriniz.."/>
Öğretmen Sayısı:	<input type="text" value="Bilgileri giriniz.."/>	Hizmetli Sayısı:	<input type="text" value="Bilgileri giriniz.."/>	Öğrenci Sayısı:	<input type="text" value="Bilgileri giriniz.."/>

NEVŞEHİR İL MİLLÎ EĞİTİM MÜDÜRLÜĞÜ İŞ YERİ SAĞLIK VE GÜVENLİK BİRİMİ

SİSTEME YÜKLENECEK EVRAKLAR

Sisteme Yüklenilmesi Gereken Evraklar

UYARI: İzin verilen dosya uzantıları; .pdf .doc, .docx, .jpeg, .jpg, .png ve .rtf'dir. Dosya başına maksimum boyut 4MB olmalıdır.

1) Hijyen Şartlarının Geliştirilmesi, Enfeksiyon Önleme ve Kontrol Kılavuzu Öz Değerlendirme Soru Listesi

Dosya Seçiniz..

Browse

Açıklama Giriniz

2) Risk Değerlendirme Raporu

Dosya Seçiniz..

Browse

Açıklama Giriniz

3) Enfeksiyon Önleme ve Kontrol Eylem Planı

Dosya Seçiniz..

Browse

Açıklama Giriniz

4) Temizlik ve Dezenfeksiyon Planları//Talimatları

Dosya Seçiniz..

Browse

Açıklama Giriniz

5) Standart Enfeksiyon Kontrol Önlemlerine (SEKÖ) Ait Kayıtlar

Dosya Seçiniz..

Browse

Açıklama Giriniz

6) Bulaş Bazlı Önlemlere (BBÖ) Ait Kayıtlar

Dosya Seçiniz..

Browse

Açıklama Giriniz

Kayıt olarak Belgelendirme Sözleşmesini okuduğunuzu ve kabul ettiğinizi onaylıyorsunuz. Kişisel verilerinizin işlenmesine ilişkin olarak lütfen Gizlilik ve Çerez Politikasını inceleyiniz.

Bur Formda verilen ve bilgilerin doğruluğunu taahhüt eder bilgi eksikliği veya yanlış bilgilendirmeden kaynaklanabilecek her türlü olumsuz duruma ilişkin sorumluluğu kabul ederim.

Güvenlik Kodu: **LCJG0**

Güvenlik Kodunu Giriniz



Sistemden, belgelendirme başvurusu kabul edilen okul/kurumlarımızın belgelendirme süreçleri, Bakanlığımız Standardizasyon ve Kalite Hizmet Birimi koordinasyonunda **Müdürlüğümüz İşyeri Sağlık ve Güvenlik Birimince** belgelendirme programına uygun olarak yürütülecektir.

‘Eğitim Kurumlarında Hijyen Şartlarının Geliştirilmesi, Enfeksiyon Önleme ve Kontrol Kılavuzu’nda belirtilen şartlara uygun olduğu değerlendirilen okul/kurumlara Müdürlüğümüzce **«OKULUM TEMİZ BELGESİ»** düzenlenecektir.



T.C. MİLLÎ EĞİTİM BAKANLIĞI
STANDARDİZASYON VE KALİTE HİZMET BİRİMİ

OKULUM TEMİZ BELGESİ

KURULUŞ ADI
(KURULUŞ ADRESİ)

Bu belge, MEBTSE işbirliğinde hazırlanan "Eğitim Kurumlarında Hijyen Şartlarının Geliştirilmesi ve Enfeksiyon Önleme Kılavuzuna" uygunluğun aşağıda belirtilen kapsam çerçevesinde MEB Standardizasyon ve Kalite Hizmet Birimi tarafından onaylandığını göstermekte olup, belgenin geçerliliği kuruluşa sağlanan şartların devam ettirmesine bağlıdır.

Hijyen şartlarının geliştirilmesi ve Enfeksiyon Önleme Belgelendirme Programı

Kapsam: Millî Eğitim: Faliyetleri:

Sertifika Düzenleme Tarihi: 31.08.2020
Sertifika No: OTB01.001
Sertifika Geçerlilik Tarihi: 31.08.2021

ONAY
.....
İl Millî Eğitim Müdürü

Güncel geçerliliği <http://merkez.mebisgb.gov.tr> adresinden sorgulayabilirsiniz.
MEB Standardizasyon ve Kalite Hizmet Birimi Emniyet Mahallesi MEB Beşevler Kampüsü J Blok, 06560 Yenimahalle/ANKARA

Tel: 0312 413 24 78
e-mail: sk_isgb@meb.gov.tr

Tel: 0312 413 11 36
web: merkezisgb@meb.gov.tr

SB. FR. 060 Okulum Temiz Belgesi
Revizyon Tarihi: -

İlk Yayın Tarihi: 20.07.2020
Revizyon No: -

2020/2021



NEVŞEHİR İL MİLLÎ EĞİTİM MÜDÜRLÜĞÜ
İŞ YERİ SAĞLIK VE GÜVENLİK BİRİMİ

TEŞEKKÜRLER